



# JAAGPAD 3 BARENDRECHT



Vraagprijs € 225.000 k.k.

**Instapklaar 2 kamerappartement met berging  
en privétuin op het zuiden**

# WELKOM

## Paddewei-Barendrecht

Ben jij op zoek naar een startersappartement op slechts korte afstand van het oude centrum van Barendrecht? Dan is dit zeker jouw kans! Speciaal ontworpen voor starters zoals jij, is dit 2 kamerappartement alles wat je nodig hebt om jouw eerste stappen op de woningmarkt te zetten. Geen trappen beklimmen na een lange dag werken? Met jouw woning op de begane grond beschik je over ultiem gemak. In jouw eigen privetuin op het zonnige zuiden geniet je van de warme zonnestralen van 's morgens vroeg tot 's avonds laat. Perfect voor barbecues met vrienden of gewoon ontspannen zitten met een drankje onder de blauwe lucht. Of je naar het werk gaat, vrienden ontmoet in de stad of gewoon op verkenning gaat, jouw nieuwe thuis maakt elke reis eenvoudig en plezierig. Verplaats je moeiteloos door Barendrecht en verder dankzij de nabijheid van openbaar vervoer en het NS-station. Met het gewilde Barendrecht aan je zijde, biedt dit appartement niet alleen een fantastische plek om te wonen, maar ook een springplank naar toekomstige kansen en mogelijkheden.







WOONOPPERVLAKTE

45 m<sup>2</sup>

INHOUD

150 m<sup>3</sup>

BERGINGOPPERVLAKTE

9 m<sup>2</sup>

BOUWJAAR

1971

KAMERS

2

SLAAPKAMERS

1



**TYPE WONING:**

Appartement

**TUINLIGGING:**

Zuid

**ENERGIELABEL:**

E

**OPLEVERING:**

In overleg

















# OMSCHRIJVING

## BEGANE GROND

Entree, hal met garderobe, meterkast. Toegang tot de badkamer en woonkamer.

Moderne badkamer (ca. 3 m<sup>2</sup>) met sanitaire voorzieningen zoals een wastafel met wastafelmeubel, spiegel, hangend toilet en inloopdouche met regendouche. De badkamer is geheel betegeld in een lichte kleurstelling.

De sfeervolle tuingerichte woonkamer (ca. 24 m<sup>2</sup>) is voorzien van een lichte laminaatvloer en glasvezel behang. Via een loopdeur heeft u toegang tot de zonnige achtertuin.

De moderne keuken (ca. 6 m<sup>2</sup>) is gelegen aan de voorzijde van de woning en is uitgevoerd in twee rechte opstellingen. De keuken is voorzien van diverse apparatuur zoals koelkast, vrieskast, 5-pits Boretti fornuis inclusief wokbrander en dubbele oven, RVS afzuigkap en een vaatwasser. Tevens is de keuken voorzien van een enkele spoelbak, de aansluiting voor de wasmachine en voldoende kastruimte. Het geheel is uitgevoerd in lichte kleuren en afgewerkt met een granieten aanrechtblad.

De slaapkamer (ca. 6 m<sup>2</sup>) is gelegen aan de achterzijde van de woning en is voorzien van airconditioning welke de ruimte verwarmt en koelt, laminaatvloer en een schuifkastenwand.

Jouw prive achtertuin is gelegen op het zonnige zuiden. Geniet van de warme zonnestralen van 's morgens vroeg tot 's avonds laat! Perfect voor barbecues met vrienden of gewoon ontspannen met een drankje onder de blauwe lucht. De tuin beschikt verder over een overdekt deel met terrasverwarming, sierbestrating, een achterom, elektra, stopcontacten en een tuinhuisje.

De stenen berging (ca. 4 m<sup>2</sup>) is bereikbaar vanuit de centrale hal van het complex en biedt een extra opslagruimte.



## DETAILS VAN DE WONING

### ALGEMENE INFO

Type woning	Appartement
Aantal kamers	2
Aantal slaapkamers	1
Bouwjaar	1971
Oplevering en aanvaarding	in overleg

### ENERGIE & KOSTEN

Energie label	E
---------------	---

### OPPERVLAKTEN & INHOUD

Woonoppervlakte	45 m <sup>2</sup>
Perceeloppervlakte	0 m <sup>2</sup>
Inpandige bergruimte	0 m <sup>2</sup>
Externe bergruimte	9 m <sup>2</sup>
Gebouwgebonden buitenruimte	0 m <sup>2</sup>
Inhoud	150 m <sup>3</sup>

### ZAKELIJKE LASTEN

	BEDRAG
WOZ-waarde	€ 211.000,00
OZB (eigenaar)	€ 185,00
Waterschapslasten	€ 461,04
Afvalstoffenheffing/riool	€ 377,04 / € 129,48
Energie-/ waternota p.m.	€ 109,00 / € 14,00

### BIJZONDERHEDEN

- Instapklaar startersappartement;
- Verwarming middels blokverwarming;
- Warmwater middels geiser (eigendom);
- Airconditioning welke de ruimtes verwarmt en koelt;
- Privetuin op het zonnige zuiden;
- Stenen berging en een tuinhuisje;
- VvE bijdrage € 207,00 per maand;
- Openbaar vervoer en NS-station in de nabije omgeving;
- Het centrum van Barendrecht op slechts korte afstand.

De informatie in deze brochure is door ons met zorg samengesteld, echter kan er door de makelaar geen aansprakelijkheid worden aanvaard voor onvolledigheid of onjuistheid van de gegevens en kunnen hieraan geen rechten worden ontleend. Nadrukkelijk is vermeld dat deze informatieverstrekking niet als een aanbieding of offerte mag worden beschouwd. Wenst u zekerheid over de informatie? Dan dient u zelf onderzoek te verrichten of uitdrukkelijk navraag te doen bij de betreffende makelaar die deze informatie heeft verkregen en uiteen kan zetten. RE/MAX Makelaarsgroep behartigt de belangen van de verkoper en adviseert om uw eigen VBO makelaar mee te nemen.



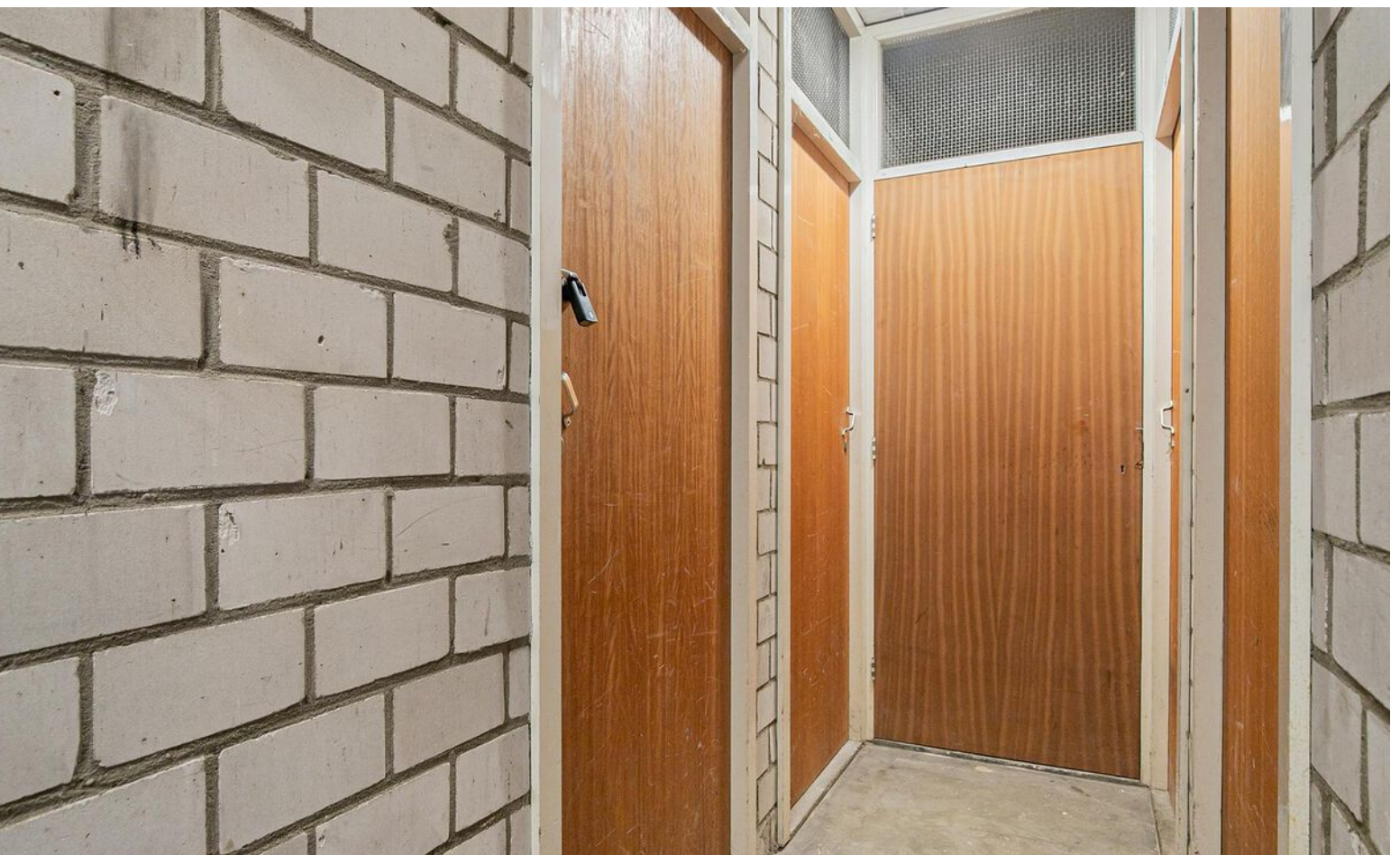







# PLATTEGROND

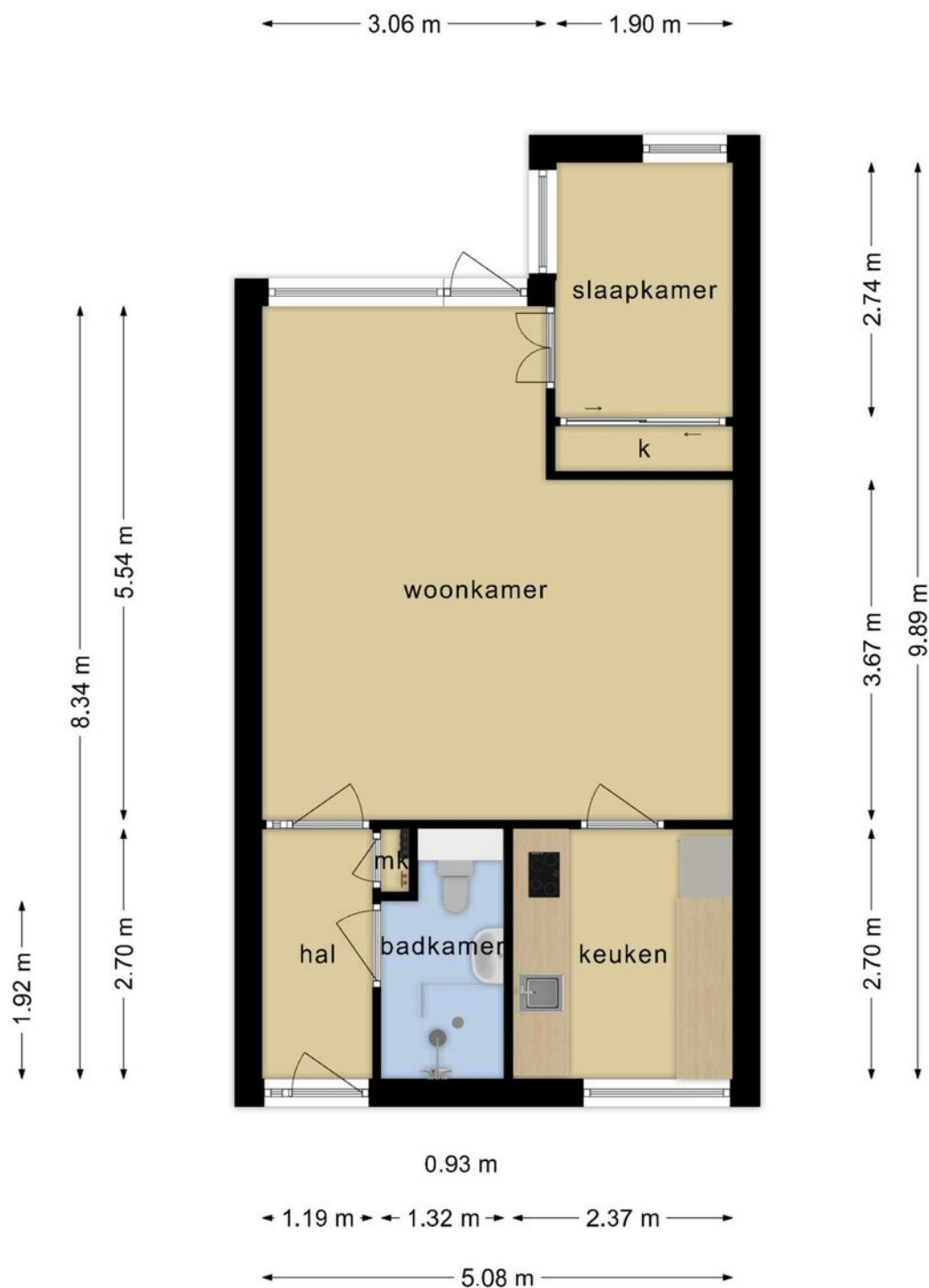

**Deze plattegronden zijn opgemaakt voor indicatieve doeleinden.  
Hieraan kunnen geen rechten worden ontleend.**

WONEN IN

# PADDEWEI

De wijk "Paddewei" is een geliefde wijk, met name door het vele groen in de omgeving. De Met voorzieningen rondom de wijk is het een prima woonlocatie. Openbaar vervoer (de bus) en het centrum van Barendrecht vind je op loopafstand. De wijk is centraal gelegen ten opzichte van vele voorzieningen zoals diverse sportfaciliteiten, winkels, restaurants, scholen en uitvalswegen (A29 en A16). Ook is er in de nabije omgeving een NS-station van waaruit je het centrum van Rotterdam in 10 minuten kunt bereiken.



# Lijst van roerende zaken

Heeft u niet voldoende ruimte? De laatste pagina geeft u de mogelijkheid om meer roerende zaken te noteren.  
Een kopie van deze lijst van roerende zaken wordt aan de koopovereenkomst gehecht. (model 11-2023)



Adres: Jaagpad 3 te Barendrecht

	overname	gaat mee	blijft achter	n.v.t.
<b>Woning - Interieur</b>				
Inbouwspots	<input type="radio"/>	<input type="radio"/>	<input type="radio"/>	<input checked="" type="radio"/>
Dimmers	<input type="radio"/>	<input type="radio"/>	<input type="radio"/>	<input checked="" type="radio"/>
Opbouwverlichting	<input type="radio"/>	<input type="radio"/>	<input type="radio"/>	<input checked="" type="radio"/>
Losse (hang)lampen	<input checked="" type="radio"/>	<input type="radio"/>	<input type="radio"/>	<input type="radio"/>
* Losse (kleding)kast(en)	<input type="radio"/>	<input type="radio"/>	<input checked="" type="radio"/>	<input type="radio"/>
Boeken/legplanken	<input type="radio"/>	<input type="radio"/>	<input type="radio"/>	<input checked="" type="radio"/>
Jaloezieën/lamellen/Luxaflex	<input type="radio"/>	<input type="radio"/>	<input checked="" type="radio"/>	<input type="radio"/>
Rolgordijnen	<input type="radio"/>	<input type="radio"/>	<input checked="" type="radio"/>	<input type="radio"/>
Gordijnen/vitrage bg	<input type="radio"/>	<input type="radio"/>	<input type="radio"/>	<input checked="" type="radio"/>
Gordijnen/vitrage 1e verd.	<input type="radio"/>		<input type="radio"/>	<input checked="" type="radio"/>
Gordijnen/vitrage 2e verd.	<input type="radio"/>	<input type="radio"/>	<input type="radio"/>	<input checked="" type="radio"/>
Gordijnrails bg	<input type="radio"/>	<input type="radio"/>	<input type="radio"/>	<input checked="" type="radio"/>
Gordijnrails 1e verd.	<input type="radio"/>	<input type="radio"/>	<input type="radio"/>	<input checked="" type="radio"/>
Gordijnrails 2e verd.	<input type="radio"/>	<input type="radio"/>	<input type="radio"/>	<input checked="" type="radio"/>
Vloerafwerking bg	<input type="radio"/>	<input type="radio"/>	<input checked="" type="radio"/>	<input type="radio"/>
Vloerafwerking 1e verd.	<input type="radio"/>	<input type="radio"/>	<input type="radio"/>	<input checked="" type="radio"/>
Vloerafwerking 2e verd.	<input type="radio"/>	<input type="radio"/>	<input type="radio"/>	<input checked="" type="radio"/>
Gashaard/houtkachel	<input type="radio"/>	<input type="radio"/>	<input type="radio"/>	<input checked="" type="radio"/>
Toilet accessoires	<input checked="" type="radio"/>	<input type="radio"/>	<input type="radio"/>	<input type="radio"/>
	<input type="radio"/>	<input type="radio"/>	<input type="radio"/>	<input type="radio"/>
	<input type="radio"/>	<input type="radio"/>	<input type="radio"/>	<input type="radio"/>
<b>Keuken</b>				
Keukenblok verlichting	<input type="radio"/>	<input type="radio"/>	<input checked="" type="radio"/>	<input type="radio"/>
(Combi)magnetron	<input type="radio"/>	<input type="radio"/>	<input type="radio"/>	<input checked="" type="radio"/>
(Stoom)oven	<input type="radio"/>	<input type="radio"/>	<input checked="" type="radio"/>	<input type="radio"/>
Kookplaat/fornuis	<input type="radio"/>	<input type="radio"/>	<input checked="" type="radio"/>	<input type="radio"/>
Vaatwasser	<input type="radio"/>	<input type="radio"/>	<input checked="" type="radio"/>	<input type="radio"/>
Kokendwaterkraan	<input type="radio"/>	<input type="radio"/>	<input type="radio"/>	<input checked="" type="radio"/>
Koelkast	<input type="radio"/>	<input type="radio"/>	<input checked="" type="radio"/>	<input type="radio"/>
Vrieskast	<input type="radio"/>	<input type="radio"/>	<input checked="" type="radio"/>	<input type="radio"/>
Afzuigkap/schouw	<input type="radio"/>	<input type="radio"/>	<input checked="" type="radio"/>	<input type="radio"/>
Inbouw koffiemachine	<input type="radio"/>	<input type="radio"/>	<input type="radio"/>	<input checked="" type="radio"/>

\* zie pagina 3



	overname	gaat mee	blijft achter	n.v.t.
<b>Badkamer</b>				
Ligbad	<input type="radio"/>	<input type="radio"/>	<input type="radio"/>	<input checked="" type="radio"/>
Jacuzzi/whirlpool	<input type="radio"/>	<input type="radio"/>	<input type="radio"/>	<input checked="" type="radio"/>
Douche (cabine/scherm)	<input type="radio"/>	<input type="radio"/>	<input checked="" type="radio"/>	<input type="radio"/>
Stoomdouche (cabine)	<input type="radio"/>	<input type="radio"/>	<input type="radio"/>	<input checked="" type="radio"/>
Wastafel	<input type="radio"/>	<input type="radio"/>	<input checked="" type="radio"/>	<input type="radio"/>
Wastafelmeubel	<input type="radio"/>	<input type="radio"/>	<input checked="" type="radio"/>	<input type="radio"/>
Planchet	<input type="radio"/>	<input type="radio"/>	<input checked="" type="radio"/>	<input type="radio"/>
Toiletkast	<input type="radio"/>	<input type="radio"/>	<input checked="" type="radio"/>	<input type="radio"/>
Toilet	<input type="radio"/>	<input type="radio"/>	<input checked="" type="radio"/>	<input type="radio"/>
Toiletrolhouder	<input type="radio"/>	<input type="radio"/>	<input checked="" type="radio"/>	<input type="radio"/>
Toiletborstel (houder)	<input type="radio"/>	<input type="radio"/>	<input type="radio"/>	<input checked="" type="radio"/>
<b>Exterieur/Veiligheid/Instalatie/Energiebesparing</b>				
Externe brievenbus	<input type="radio"/>	<input type="radio"/>	<input type="radio"/>	<input checked="" type="radio"/>
(Video) deurbel	<input type="radio"/>	<input checked="" type="radio"/>	<input type="radio"/>	<input type="radio"/>
Veiligheidssloten	<input type="radio"/>	<input type="radio"/>	<input checked="" type="radio"/>	<input type="radio"/>
Alarminstallatie	<input type="radio"/>	<input type="radio"/>	<input type="radio"/>	<input checked="" type="radio"/>
Beveiligingscamera's	<input type="radio"/>	<input type="radio"/>	<input type="radio"/>	<input checked="" type="radio"/>
Rookmelders	<input type="radio"/>	<input type="radio"/>	<input checked="" type="radio"/>	<input type="radio"/>
Koolstofmonoxidemelder	<input type="radio"/>	<input type="radio"/>	<input checked="" type="radio"/>	<input type="radio"/>
Airconditioning	<input type="radio"/>	<input type="radio"/>	<input checked="" type="radio"/>	<input type="radio"/>
* Thermostaat	<input type="radio"/>	<input type="radio"/>	<input type="radio"/>	<input checked="" type="radio"/>
CV-ketel	<input type="radio"/>	<input type="radio"/>	<input type="radio"/>	<input checked="" type="radio"/>
Geiser	<input type="radio"/>	<input type="radio"/>	<input checked="" type="radio"/>	<input type="radio"/>
Close-in-boiler	<input type="radio"/>	<input type="radio"/>	<input type="radio"/>	<input checked="" type="radio"/>
<b>Tuin</b>				
* Tuinaanleg/(sier)bestrating/ beplanting/erfafscheiding	<input type="radio"/>	<input type="radio"/>	<input checked="" type="radio"/>	<input type="radio"/>
Werkbank schuur / garage	<input type="radio"/>	<input type="radio"/>	<input checked="" type="radio"/>	<input type="radio"/>
Vijver	<input type="radio"/>	<input type="radio"/>	<input type="radio"/>	<input checked="" type="radio"/>
Buitenverlichting	<input type="radio"/>	<input type="radio"/>	<input checked="" type="radio"/>	<input type="radio"/>
Tuinhuis/berging	<input type="radio"/>	<input type="radio"/>	<input checked="" type="radio"/>	<input type="radio"/>
Vlaggenmast	<input type="radio"/>	<input type="radio"/>	<input type="radio"/>	<input checked="" type="radio"/>
Voet van droogmolen	<input type="radio"/>	<input type="radio"/>	<input type="radio"/>	<input checked="" type="radio"/>
Heater	<input type="radio"/>	<input type="radio"/>	<input checked="" type="radio"/>	<input type="radio"/>
	<input type="radio"/>	<input type="radio"/>	<input type="radio"/>	<input type="radio"/>

\* zie pagina 3



	overname	gaat mee	blijft achter	n.v.t.
<b>Overig</b>				
Wasmachine	<input checked="" type="radio"/>	<input type="radio"/>	<input type="radio"/>	<input type="radio"/>
Wasdroger	<input type="radio"/>	<input checked="" type="radio"/>	<input type="radio"/>	<input type="radio"/>
Veiligheidsschakelaar wasmachine	<input type="radio"/>	<input type="radio"/>	<input type="radio"/>	<input checked="" type="radio"/>
Waterslot wasmachine	<input type="radio"/>	<input type="radio"/>	<input checked="" type="radio"/>	<input type="radio"/>
Oplaadpunt elektrische auto	<input type="radio"/>	<input type="radio"/>	<input type="radio"/>	<input checked="" type="radio"/>
Zonnepanelen	<input type="radio"/>	<input type="radio"/>	<input type="radio"/>	<input checked="" type="radio"/>

Zaken die geen eigendom van de verkoper zijn, maar waarvan eventuele leasecontracten, huurkoopcontracten of huurcontracten zijn over te nemen (bijvoorbeeld: Cv-ketels, zonnepanelen, boilers en geisers). Indien van toepassing, hieronder aangeven wat voor contracten er zijn en of deze kunnen / moeten worden overgenomen, achterblijven of mee gaan:

/

\* Indien blijft achter, welke onderdelen blijven achter:

De picknick tafel, lounge set.

Overige zaken en/of opmerkingen:

Meubels zijn ter overname, de gehele inboedel is recentelijk vernieuwd.

Verkoper kan geen garantie geven voor de goede werking van (eventueel) mee verkochte apparatuur.

De waarde van de in deze lijst genoemde roerende zaken bedraagt voor de overdrachtsbelasting:  
(in te vullen door de koper(s))

€ \_\_\_\_\_ zegge: \_\_\_\_\_

Aldus overeengekomen en in enkelvoud ondertekend:

**Verkoper(s)**

**Koper(s)**

# KADASTRALE KAART

Kadastrale kaart

Uw referentie: jhs

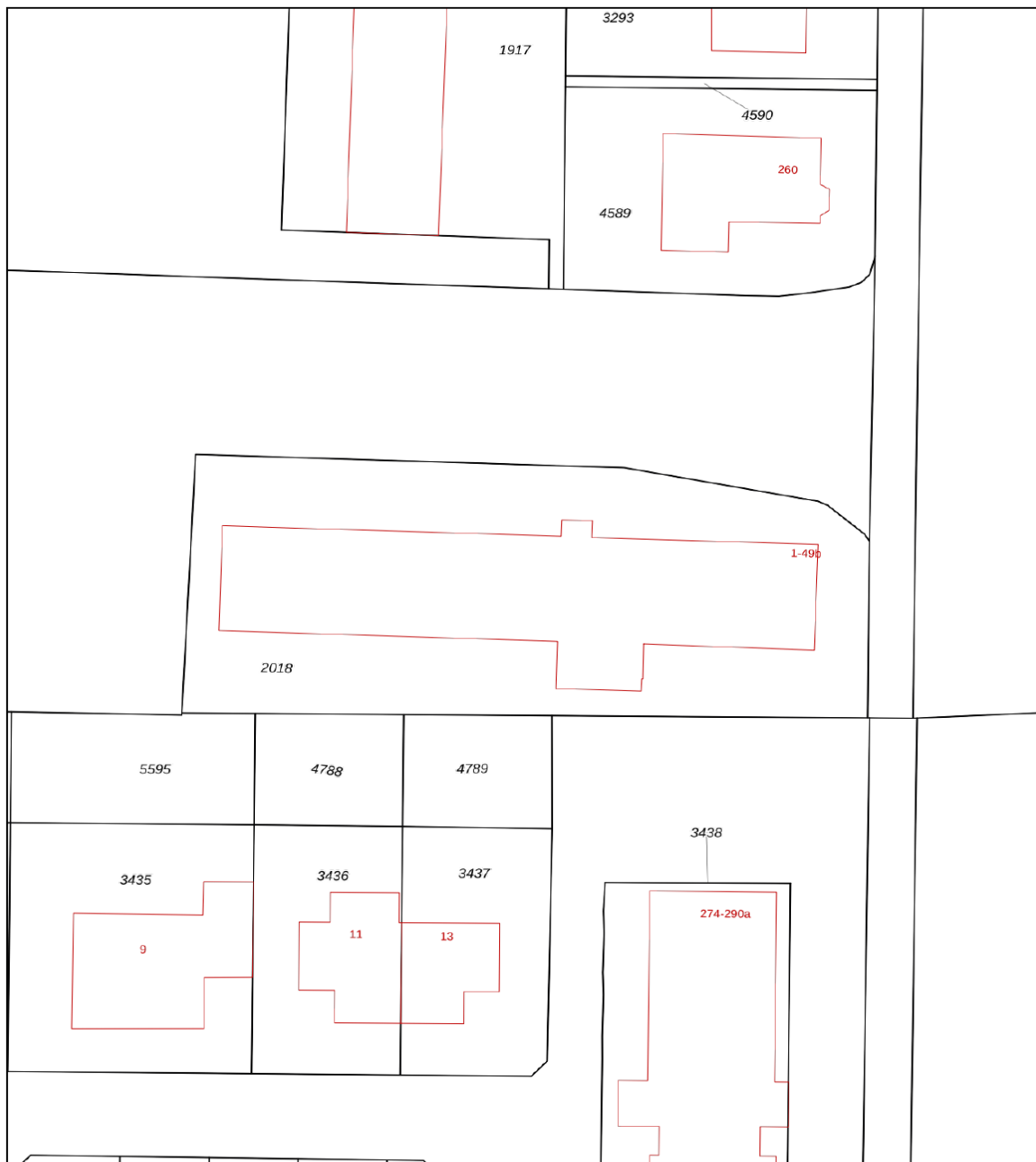

0 5 10 15 20 25m

<p><b>12345</b></p> <p>25</p> <p>— Vastgestelde kadastrale grens</p> <p>— Voorlopige kadastrale grens</p> <p>— Administratieve kadastrale grens</p> <p>— Bebouwing</p>	<p>Deze kaart is noordgericht</p> <p>Perceelnummer</p> <p>Huisnummer</p> <p>Vastgestelde kadastrale grens</p> <p>Voorlopige kadastrale grens</p> <p>Administratieve kadastrale grens</p> <p>Bebouwing</p>	<p>Schaal 1: 500</p> <p>Kadastrale gemeente Barendrecht</p> <p>Sectie B</p> <p>Perceel 2018</p>	<p><b>kadaster</b></p> 
--	---	---	--

Voor een eensluidend uittreksel, geleverd op 1 maart 2024  
De bewaarder van het kadaster en de openbare registers

Aan dit uittreksel kunnen geen betrouwbare maten worden ontleend.  
De Dienst voor het kadaster en de openbare registers behoudt zich de intellectuele eigendomsrechten voor, waaronder het auteursrecht en het databankenrecht.

# HET KOPEN VAN EEN WONING

**Wanneer u een woning gaat kopen, komen er veel zaken op u af. Onderstaand geven wij u een overzicht van de gangbare zaken, waar u bij het aankopen van een woning rekening mee kunt houden.**

## BEZICHTIGINGEN

Bezichtigingen vinden uitsluitend plaats na het maken van een afspraak met RE/MAX Makelaarsgroep, worden altijd in het bijzijn van een makelaar gedaan en zijn geheel vrijblijvend.

Bezichtigingen vinden bij voorkeur overdag plaats. Als dit niet lukt, kunt u ook een afspraak maken voor in de avonden of op zaterdag. Let er wel op, dat het in de winter al vroeg donker wordt en u daarom 's avonds een minder goede indruk van de woning krijgt.

Het is gebruikelijk dat een geïnteresseerde een aantal dagen na de bezichtiging een reactie doorgeeft aan de makelaar. Negatief? Geen probleem, maar dan is de verkoper daar in ieder geval van op de hoogte. Positief? Dan maakt u met de makelaar afspraken over hoe verder te handelen, een 2e bezichtiging bijvoorbeeld.

## UITBRENGEN VAN EEN BOD OP EEN WONING

Wanneer u interesse heeft in deze woning zult u het met de verkoper eens moeten worden over een aantal zaken zoals de prijs, de aanvaardingsdatum en eventuele overige voorwaarden (b.v. een financieringsvoorbehoud). Alles begint met het uitbrengen van een bod, waarin al deze zaken genoemd worden. Een bod kunt u mondeling, per e-mail of schriftelijk uitbrengen. Wanneer de verkoper akkoord gaat met uw voorstel, dan heeft u in principe de woning gekocht.

## KOOPAKTE

Bent u tot overeenstemming gekomen? Gefeliciteerd! Dan wordt nu de koopakte opgesteld, waarin de gemaakte afspraken bevestigd worden. De basis hiervoor is de vastgestelde koopakte door de brancheorganisaties, de Consumentenbond en Vereniging Eigen Huis. Een eerlijke en duidelijke koopakte, waarin ook uw belangen als koper behartigd worden. In de koopakte worden ook de lijst met roerende zaken, het inlichtingenformulier dat door de verkoper is ingevuld, de kadastrale gegevens en een kopie van het eigendomsbewijs opgenomen.

## BEDENKTIJD

De koper heeft, na het ontvangen van de door beide partijen ondertekende koopakte of een afschrift daarvan, drie dagen bedenktijd. Binnen deze termijn kan de koper alsnog van de koop afzien. Dit kan zonder opgave van redenen en zonder dat er kosten aan verbonden zijn. De bedenktijd begint te lopen op de dag volgend op de dag waarop de koper de ondertekende koopakte heeft ontvangen.

## WAARBORG SOM/BANKGARANTIE

In de koopakte wordt een waarborgsom/bankgarantie gevraagd. De hoogte hier van is 10% van de koopsom. De bankgarantie of waarborgsom moet binnen de in de koopovereenkomst afgesproken termijn bij de notaris gedeponereerd worden. Omdat het om flinke bedragen gaat, wordt de bankgarantie doorgaans op uw verzoek geregeld door uw hypotheekadviseur.

## NOTARIS

De woning die u heeft gekocht, wordt op de dag van de overdracht door de verkoper aan u geleverd. De notaris stelt hiervoor een akte van levering op. U mag meestal zelf kiezen bij welke notaris u de overdracht laat plaatsvinden. Mocht u geen notaris kennen, dan zijn wij u graag van dienst bij het vinden van de juiste notaris.



# HET KOPEN VAN EEN WONING

## **KOSTEN KOPER**

Bij een bestaande woning wordt er bijna altijd over kosten koper gesproken. U koopt een woning en betaalt daarnaast ook de kosten om deze woning op uw naam te krijgen. Deze kosten bestaan uit 2% overdrachtsbelasting, kadastrale rechten en de notaris kosten voor het opmaken van de leveringsakte. Deze kosten worden u bij de notaris in rekening gebracht. Indien u, zoals de meeste kopers, ook een hypotheek afsluit voor de financiering van de koopsom, dan krijgt u ook te maken met (veelal fiscaal aftrekbare) kosten, die u maakt om deze financiering te verkrijgen (afsluitprovisie, kosten hypotheekakte, taxatiekosten). Als grove richtlijn wordt voor het totaal van al deze kosten bij een volledige hypotheek doorgaans 4-6% van de koopsom begroot. De maximale financieringsruimte die men krijgt is 100% van de marktwaarde van de woning.

## **VOORBEHOUD FINANCIERING**

Één van de voorwaarden die een koper doorgaans stelt bij het bieden, betreft het financieringsvoorbehoud. Als koper heeft u zo de mogelijkheid om te bieden op voorwaarde dat de bank u op normale voorwaarden en condities een hypotheek wil verstrekken.

Na het eens te zijn geworden over de koopsom en de overige randvoorwaarden heeft u nog een paar weken de tijd om de bank te laten berekenen of ze u, op basis van o.a. uw inkomen, de hypotheek willen verstrekken.

Om teleurstelling te voorkomen, is het verstandig om voordat u gaat bieden al een berekening te laten maken. Onze hypotheekadviseurs kunnen dit overigens kosteloos en geheel vrijblijvend verzorgen.

Indien u onverhoopt toch een beroep moet doen op deze ontbindende voorwaarde dan dient u goed gedocumenteerd te kunnen aantonen dat een bankinstelling u de lening niet wil verstrekken. In de regel houden wij een termijn van zes weken aan voor het financieringsvoorbehoud. Na deze periode kunt u geen beroep meer doen op dit voorbehoud.

## **BOUWTECHNISCHE KEURING**

Wanneer u als koper aanleiding ziet om een bouwtechnische keuring uit te laten voeren, staat dat u vrij. De kosten van deze bouwtechnische keuring komen voor uw rekening. Een bouwtechnische keuring geeft veelal een goed overzicht van de bouwtechnische staat van de te kopen woning. Indien u een bouwtechnische keuring als voorbehoud bij de koop wenst op te nemen, dient u dit bij het uitbrengen van het bod te vermelden. Het is belangrijk, dat u een goed huis koopt en niet voor grote verrassingen komt te staan. De termijn die wij voor een ontbindende voorwaarde voor een bouwtechnische keuring aanhouden, is twee weken na mondelinge overeenstemming.

## **VERBORGEN GEBREKEN**

De verkoper dient alle niet zichtbare en hem bekende gebreken en verontreiniging aan u te melden. Hiernaast heeft u als koper zelf een onderzoeksplicht om zichtbare gebreken te ontdekken en te controleren wat u koopt. Toch kan het zijn, dat er in de woning gebreken aanwezig zijn waarvan de verkoper het bestaan niet kent. Na de koop zijn deze risico's voor u als koper, tenzij u aan kunt tonen, dat de verkoper deze zaken bewust voor u verborgen heeft gehouden. Met name bij oudere panden dient u er hiernaast rekening mee te houden, dat deze op een aantal punten niet (kunnen) voldoen aan de huidige bouwkundige kwaliteitseisen.

# HET KOPEN VAN EEN WONING

## ENERGIELABEL

De verkoper is verplicht een certificaat van het energielabel te overleggen van de betreffende woning. Dit certificaat voegen wij standaard toe als bijlage bij de koopakte.

## FINANCIËEL ADVIES

Bij de keuze voor een hypotheek komt u voor een groot aantal afwegingen te staan. Niet alleen uw huidige situatie is van belang, er zijn meerdere factoren die meespelen. Denk hierbij aan de rente, uw inkomen, uw gezinssituatie en fiscale regelingen die gedurende de looptijd van de hypotheek niet gelijk blijven. Om een juiste keuze te maken uit alle hypotheekvormen- en voorwaarden, is een goed hypotheekadvies onontbeerlijk. RE/MAX Makelaarsgroep werkt samen met diverse financieel adviseurs waarbij u terecht kunt voor een hypotheek die precies bij uw wensen en mogelijkheden past!

## BOD UITBRENGEN OP WONING

Wanneer u besluit om na de bezichtiging een bod uit te brengen, is het belangrijk dat u de lijst van zaken en vragenlijst deel B goed bestudeert.

Uw voorstel moet de volgende aspecten bevatten:

- Koopsom
- Datum van eigendomsoverdracht
- Lijst roerende zaken
- Financieel voorbehoud (met of zonder NHG en de hoogte van het bedrag)
- Voorbehoud bouwtechnische keuring

Het complete bod kunt u uitbrengen via uw move account. Uiteraard mag u ook een bod uitbrengen via de mail. Dit kunt u sturen naar het e-mailadres van de desbetreffende makelaar. Te allen tijde vragen wij u om het bod ook in uw move account te plaatsen.

Wij willen u er op attenderen dat biedingen zonder het bezichtigen van de woning niet in behandeling worden genomen.

Indien u na het lezen van deze informatie nog vragen heeft, dan vernemen de makelaars dit graag van u.

Met vriendelijke groet,

**Uw RE/MAX makelaar**

## DOWNLOAD ONZE GRATIS WONING APP!

Zodra wij een nieuwe woning aanmelden, kunt u een push bericht ontvangen op uw telefoon via de RE/MAX Makelaarsgroep App.

Download onze gratis app in de App Store of Google Play Store, dan bent u als eerste op de hoogte van ons nieuwste aanbod.

Scan de QR code om  
onze GRATIS Woning app  
te downloaden!



Download on the  
App Store



GET IT ON  
Google Play



**RE/MAX**  
MAKELAARSGROEP

# GRATIS WAARDEBEPALING

## ONS ADVIES VOOR DE JUISTE VRAAGPRIJS

U staat op het punt om uw huis te verkopen en wilt weten wat de woning waard is. Onze makelaars bepalen graag gratis de waarde van uw woning. Hun kennis van de huizenmarkt in Barendrecht, Rhoon, Ridderkerk en omstreken gaat tot op wijkniveau.

Daarmee bent u verzekerd van het juiste advies!



### Scan de QR code!

Of bel 0180-615233 en maak een afspraak met een van onze makelaars.



# ZOEKERSFORMULIER

## OP ZOEK NAAR UW DROOMWONING?

Wij zoeken met u mee! Vul uw zoekopdracht GRATIS in via de QR code en u wordt als eerste op de hoogte gebracht van ons nieuwste aanbod.

Vul uw gegevens in én de kenmerken van de door uw gewenste woning en ontvang automatisch bericht wanneer er een woning wordt aangemeld die aansluit op uw woonwensen.

**Scan de QR code met je mobiel!** Zo ben je als eerste op de hoogte van ons nieuwste aanbod!



UW MAKELAAR VOOR DEZE WONING



## Jan-Hein Schilderman

Makelaar / Taxateur o.z.

06-51 06 36 74

janheinschilderman@remax.nl

www.janheinschilderman.nl

www.remax-mg.nl



### NEEM CONTACT MET ONS OP

Onze RE/MAX luchtballon vliegt boven de menigte, wij zijn de lokale experts. Wij kennen Barendrecht, onze regio, van binnen en buiten. Daarom kunt u bij ons terecht voor alle onroerend goed vragen en adviezen! Bent u op zoek naar een organisatie die servicegericht is? RE/MAX ondersteunt u bij elke stap van een transactie: van tips om het huis verkoopklaar te maken tot aan het naamplaatje voor de koper van uw woning. Laat ons het bewijzen!

**RE/MAX**<sup>®</sup>  
MAKELAARSGROEP

Dorpsstraat 50, 2992 BE Barendrecht

barendrecht@remax.nl | 0180-615233

[www.remax-mg.nl](http://www.remax-mg.nl)

