



# AMBERHOF 25

## RHOON



Vraagprijs € 798.000 k.k.

**Royale geschakelde woning met garage, aan het water  
op het geliefde wooneiland Amber in Rhoon**







# WELKOM

## Wooneiland Amber-Rhoon

Wij bieden u deze royale geschakelde woning met garage, aan, gelegen aan het water op het geliefde wooneiland Amber in Rhoon! Deze goed geïsoleerde woning is gebouwd door de gerenommeerde Projectontwikkelaar A. van Erk en biedt een goede balans van comfort, stijl en duurzaamheid.

Deze aantrekkelijke woning beschikt onder andere over 24 zonnepanelen, airconditioning welke een deel van de woning verwarmd en koelt, oplaadpunten voor uw elektrische auto en energielabel A. De keuken bevindt zich aan de voorzijde van de woning en is een ware blikvanger met zijn luxe Boretti fornuis. De royale living is ontworpen om te voldoen aan de hoogste normen van comfort en functionaliteit. De grote raampartijen zorgen voor een overvloed aan natuurlijk licht, terwijl de airconditioning zorgt voor een aangename temperatuur ongeacht het seizoen. Met een grote schuifpui geniet u het hele jaar door van een fijne verbinding met buiten. De achtertuin is ingericht voor uitiem genot en plezier met familie en vrienden, met verschillende ruimtes om te genieten van de buitenlucht, zelfs tijdens de winter of op een regenachtige dag. Het hebben van een vlonder en steiger met eigen boot maakt dit huis helemaal compleet. Het moet geweldig zijn om op mooie dagen het water op te gaan en te genieten van de rust en sereniteit van het waterlandschap. Maak een afspraak en laat u betoveren door de charme en mogelijkheden die deze woning te bieden heeft!









WOONOPPERVLAKTE

183 m<sup>2</sup>

INHOUD

627 m<sup>3</sup>

PERCEELOPPERVLAKTE

335 m<sup>2</sup>

BOUWJAAR

2000

KAMERS

5

SLAAPKAMERS

4



**TYPE WONING:**

Geschakelde woning

**TUINLIGGING:**

Noordoosten

**ENERGIELABEL:**

A

**OPLEVERING:**

in overleg



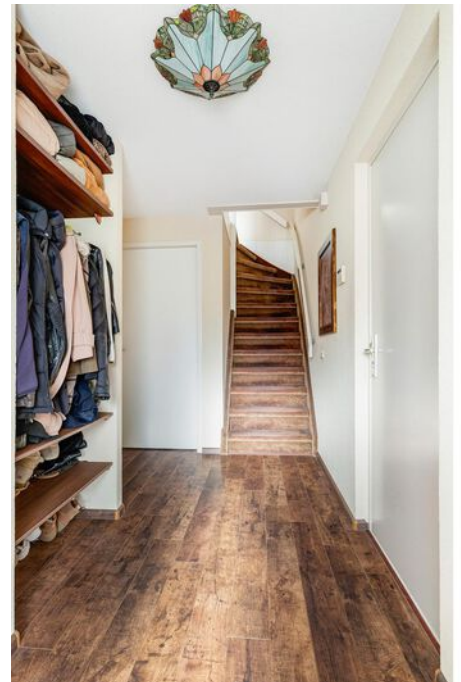



































# OMSCHRIJVING

## BEGANE GROND

Voortuin met oprit voor een auto, oplaadpunten voor elektrische auto aanwezig, sierbestrating en sierbeplanting. Verder is het keukenraam voorzien van handmatig bedienbare zonwering. Via een elektrisch bedienbare garagedeur met afstandsbediening heeft u toegang tot de inpandige garage.

Overdekte entree met verlichting, ruime hal met meterkast, garderobe, toegang tot garage, Trap naar de 1e verdieping, toiletruimte voorzien van een duoblok en fonteintje. De toiletruimte is geheel betegeld in een zwart/wit kleurstelling.

Royale tuingerichte woonkamer (ca. 52 m<sup>2</sup>) voorzien van laminaatvloer en airconditioning welke de ruimte verwarmd en koelt. De royale living is ontworpen om te voldoen aan de hoogste normen van comfort en functionaliteit. De grote raampartijen zorgen voor een overvloed aan natuurlijk licht, terwijl de airconditioning zorgt voor een aangename temperatuur ongeacht het seizoen. De woonkamer is verder voorzien van een trapkast. Met een grote schuifpui, geniet u het hele jaar door van een fijne verbinding met buiten.

De moderne half/open keuken bevindt zich aan de voorzijde van de woning, is uitgevoerd in een L-opstelling en is een ware blikvanger met zijn luxe 6 pits Boretti fornuis met oven. Tevens is deze complete keuken voorzien van afzuigkap, magnetron, vaatwasser en een enkele Ecorite spoelbak. Het geheel is uitgevoerd in lichte kleuren en afgewerkt met een kunststof aanrechtblad en spotjes.

De inpandige garage (ca. 23 m<sup>2</sup>) beschikt over een elektrisch bedienbare garagedeur met afstandsbediening, een stortbak met koudwaterkraan, een pantry en toegang tot de overkapping aan het huis ( achtertuin). Tevens is deze praktische garage verwarmd en afgewerkt met een tegelvloer.

De achtertuin is gelegen op het noordoosten en is ingericht voor ultiem genot en plezier met familie en vrienden, met verschillende ruimtes om te genieten van de buitenlucht, zelfs tijdens de winter of op een regenachtige dag. Deze gezellige achtertuin beschikt over een overkapping aan het huis met ingebouwde verlichting, verschillende terrassen, een gras veldje, buitenkraan, en verlichting. Tevens beschikt deze fraai aangelegde tuin over een overkapping aan de waterkant en een houten schuur, Het hebben van een vlonder en steiger met eigen boot maakt deze tuin helemaal compleet.

## 1e VERDIEPING

Ruime overloop met toegang tot alle vertrekken en trap naar de 2e verdieping. Aparte toiletruimte voorzien van een duoblok en fonteintje. De toiletruimte is geheel betegeld in een zwart/wit kleurstelling

Slaapkamer 1 (ca. 21 m<sup>2</sup>) is gelegen aan de voorzijde van de woning en biedt toegang tot het gezellige balkon. Deze slaapkamer is voorzien van airconditioning welke de ruimte verwarmd en koelt

Balkon (ca. 7 m<sup>2</sup>) is gelegen op het zuidwesten en heeft verlichting.

Slaapkamer 2 (ca. 12 m<sup>2</sup>) is gelegen aan de achterzijde van de woning.

Slaapkamer 3 (ca. 10 m<sup>2</sup>) is gelegen aan de achterzijde van de woning met een grote kast.

De slaapkamers op deze verdieping zijn voorzien van laminaatvloer.

Moderne badkamer (ca. 6 m<sup>2</sup>) met sanitaire voorzieningen zoals dubbele wastafels, spiegel en verlichting, ligbad en douchecabine met regendouche. Tevens is de badkamer voorzien van een elektrische heater, twee vaste kasten en is geheel betegeld in een zwart/witte kleurstelling.

## 2e VERDIEPING

Royale voorzolder met een aparte technische/wasruimte met de opstelplaats voor de HR C.V. combiketel (Vaillant 2017) en wasmachine– en droger aansluiting. Verder is de voorzolder voorzien van een dakraam met een verduisterend rolgordijn, laminaatvloer en bergruimte achter het knieschot.

Slaapkamer 4 (ca. 14 m<sup>2</sup>) is voorzien van een dakraam met verduisterend rolgordijn, airconditioning welke de ruimte verwarmd en koelt en laminaatvloer.





# DETAILS VAN DE WONING

## ALGEMENE INFO

Type woning	Geschakelde woning
Aantal kamers	5
Aantal slaapkamers	4
Bouwjaar	2000
Oplevering en aanvaarding	in overleg

## ENERGIE & KOSTEN

Energielabel	A
--------------	---

## OPPERVLAKTEN & INHOUD

Woonoppervlakte	183 m <sup>2</sup>
Perceeloppervlakte	335 m <sup>2</sup>
Inpandige bergruimte	23 m <sup>2</sup>
Externe bergruimte	5 m <sup>2</sup>
Gebouwgebonden buitenruimte	27 m <sup>2</sup>
Inhoud	627 m <sup>3</sup>

## ZAKELIJKE LASTEN

	BEDRAG
WOZ-waarde	€ 711.000,00
OZB (eigenaar)	€ 738,00
Afvalstoffenheffing/riool	€ 333,00/ € 294,00
Energie-/ waternota p.m.	€ 220,00 / € 35,00

## BIJZONDERHEDEN

- De woning is gebouwd door de gerenommeerde projectontwikkelaar A. van Erk;
- Energielabel A geldig tot 28-06-2030;
- 24 zonnepanelen;
- Airconditioning welke een deel van de woning verwarmd en koelt;
- Verwarming en warmwater middels Cv combiketel Vaillant 2017;
- Oplaadpunt voor elektrische auto aanwezig;
- Parkeergelegenheid op eigen oprit;
- Ruime garage met o.a. elektrisch bedienbare garagedeur met afstandsbediening, een handige pantry en toegang tot de achtertuin;
- Het keukenraam is voorzien van handmatig bedienbare zonwering;
- De achtertuin is ontworpen met verschillende mogelijkheden om van het buitenleven te genieten, ongeacht het seizoen;
- Achtertuin aan het water met vlonder en steiger voor eigen boot;
- Geliefd wooneiland Amber met vele voorzieningen op korte afstand bereikbaar;
- Gemakkelijke verbinding met Rotterdam.

De informatie in deze brochure is door ons met zorg samengesteld, echter kan er door de makelaar geen aansprakelijkheid worden aanvaard voor onvolledigheid of onjuistheid van de gegevens en kunnen hieraan geen rechten worden ontleend. Nadrukkelijk is vermeld dat deze informatieverstrekking niet als een aanbieding of offerte mag worden beschouwd. Wenst u zekerheid over de informatie? Dan dient u zelf onderzoek te verrichten of uitdrukkelijk navraag te doen bij de betreffende makelaar die deze informatie heeft verkregen en uiteen kan zetten. RE/MAX Makelaarsgroep behartigt de belangen van de verkoper en adviseert om uw eigen VBO makelaar mee te nemen.









# PLATTEGROND





# PLATTEGROND

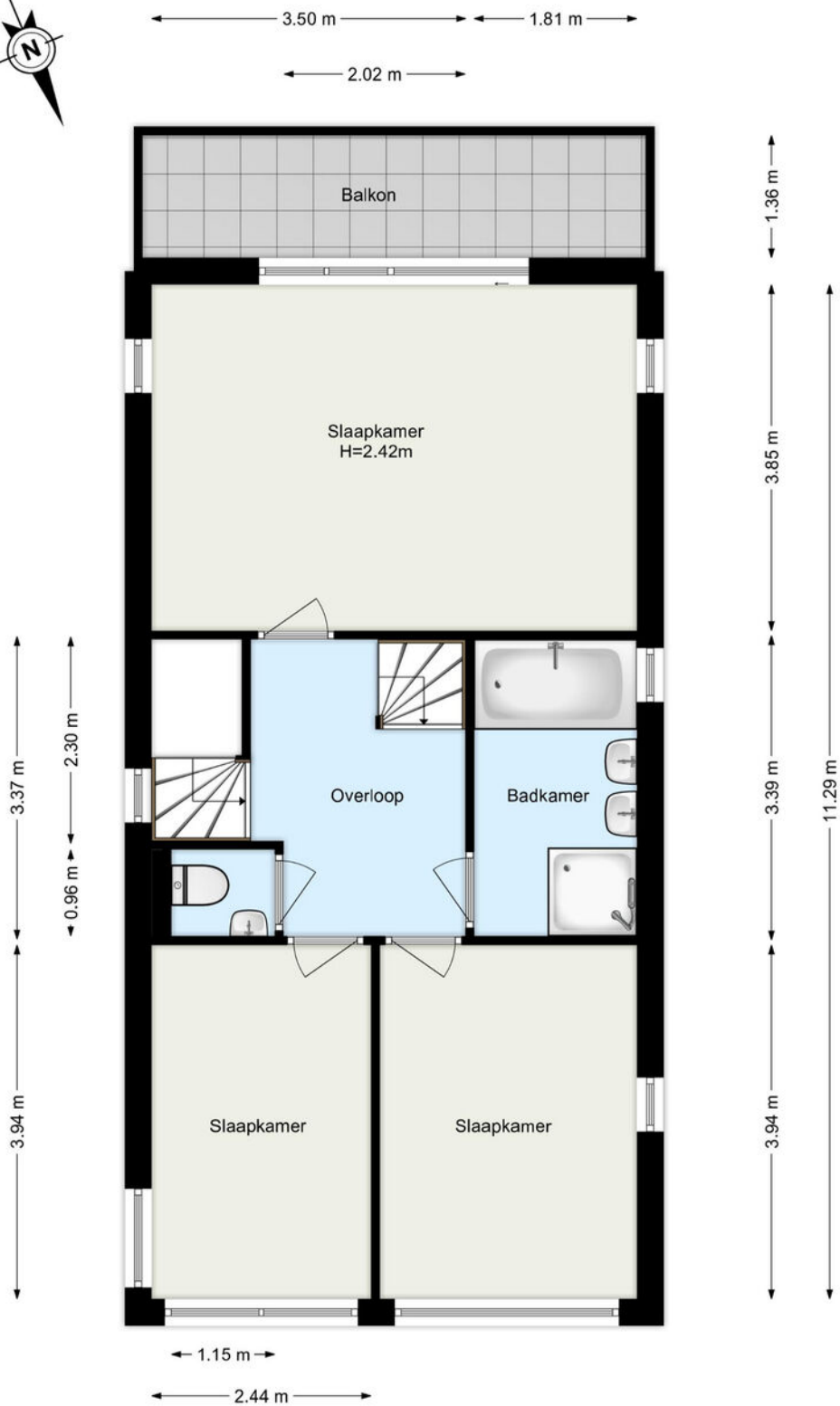

[www.framemotion.nl](http://www.framemotion.nl)

De plattegronden zijn geproduceerd voor promotionele doeleinden



# PLATTEGROND

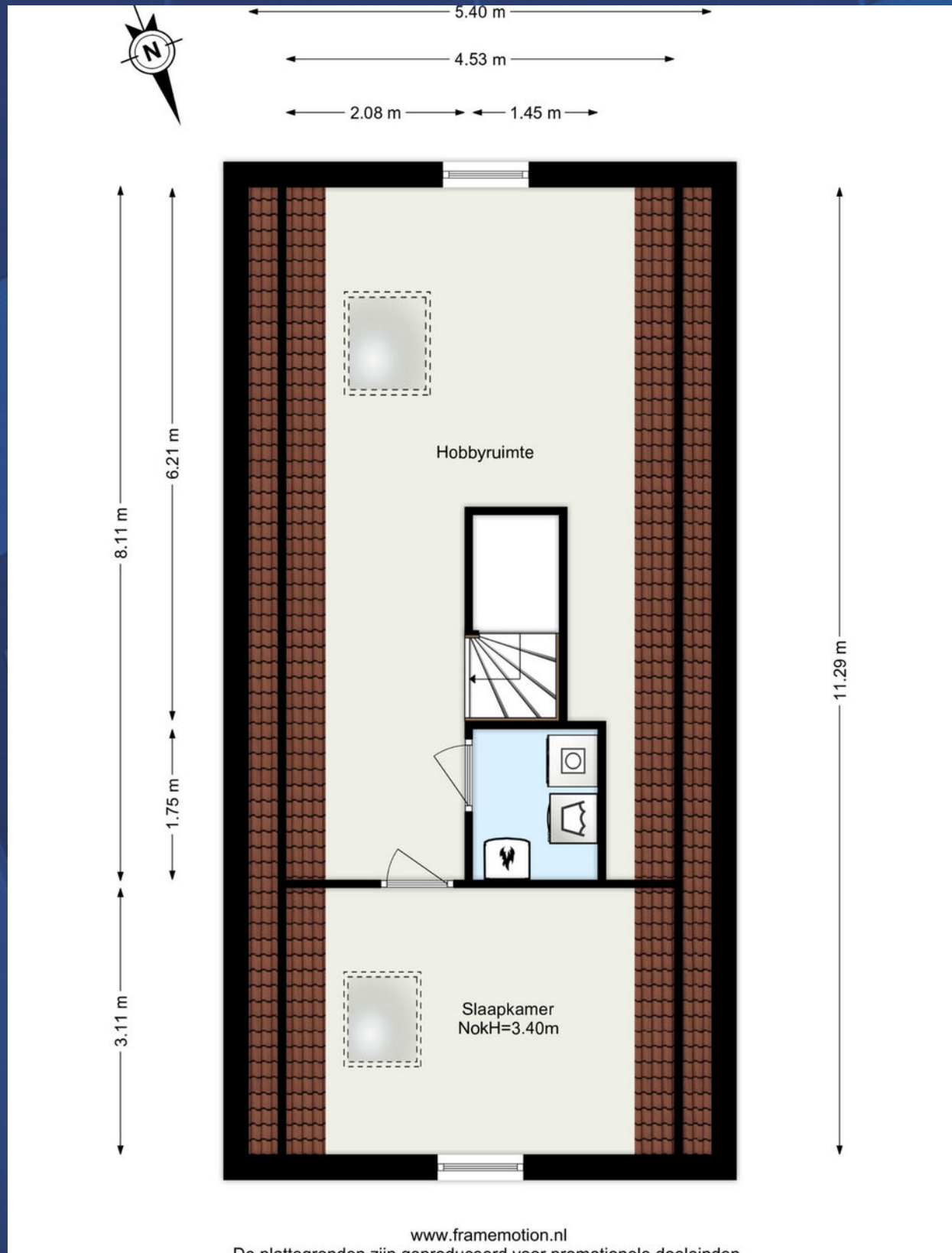

[www.framemotion.nl](http://www.framemotion.nl)

De plattegronden zijn geproduceerd voor promotionele doeleinden.



# PLATTEGROND





# KADASTRALE KAART

Uittreksel Kadastrale Kaart

Uw referentie: jhs

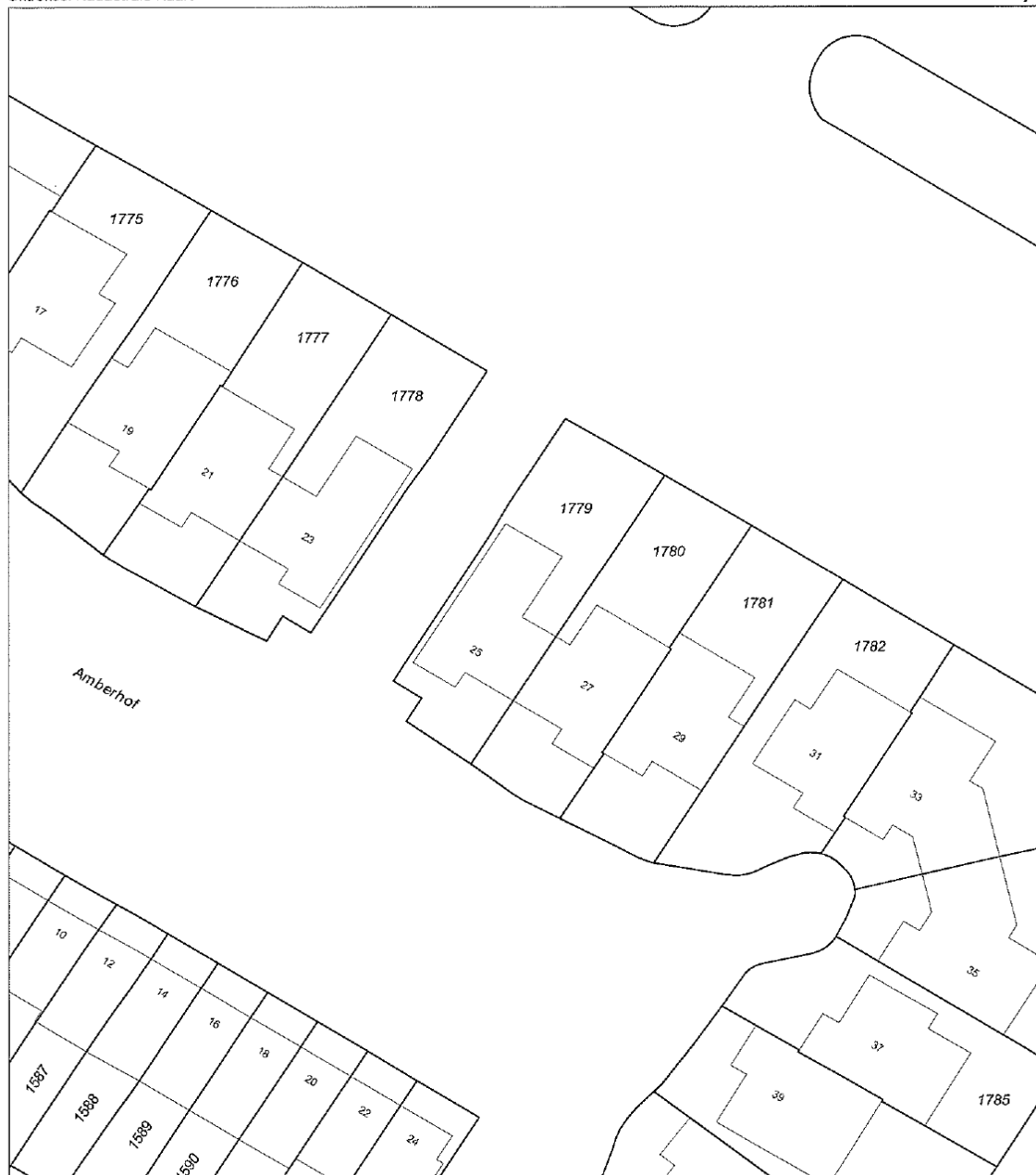

<p>12345 25</p> <p>Deze kaart is noordgericht</p> <p>Perceelnummer</p> <p>Huisnummer</p> <p>Vastgestelde kadastrale grens</p> <p>Voorlopige kadastrale grens</p> <p>Administratieve kadastrale grens</p> <p>Bebouwing</p> <p>Overige topografie</p> <p>Geleverd op 13 mei 2019</p>	<p>Schaal 1:500</p> <p>Kadastrale gemeente</p> <p>Stactie</p> <p>Perceel</p> <p>Rhoon</p> <p>B</p> <p>1779</p>	
--	--	--

Aan dit uittreksel kunnen geen betrouwbare maten worden ontleend. De Dienst voor het kadastraal en de openbare registers behoudt zich de intellectuele eigendomsrechten voor, waaronder het auteursrecht en het databankenrecht.



# Lijst van roerende zaken

Heeft u niet voldoende ruimte? De laatste pagina geeft u de mogelijkheid om meer roerende zaken te noteren.  
Een kopie van deze lijst van roerende zaken wordt aan de koopovereenkomst gehecht. (model 11-2023)



Adres: Amberhof 25, 3162 RA Rhoon

	overname	gaat mee	blijft achter	n.v.t.
<b>Woning - Interieur</b>				
Inbouwspots	<input type="radio"/>	<input type="radio"/>	<input checked="" type="radio"/>	<input type="radio"/>
Dimmers	<input type="radio"/>	<input type="radio"/>	<input checked="" type="radio"/>	<input type="radio"/>
Opbouwverlichting	<input checked="" type="radio"/>	<input checked="" type="radio"/>	<input type="radio"/>	<input type="radio"/>
Losse (hang)lampen	<input checked="" type="radio"/>	<input type="radio"/>	<input type="radio"/>	<input type="radio"/>
* Losse (kleding)kast(en)	<input type="radio"/>	<input type="radio"/>	<input checked="" type="radio"/>	<input type="radio"/>
Boeken/legplanken	<input type="radio"/>	<input type="radio"/>	<input checked="" type="radio"/>	<input checked="" type="radio"/>
Jaloezieën/lamellen/Luxaflex	<input type="radio"/>	<input type="radio"/>	<input checked="" type="radio"/>	<input type="radio"/>
Rol gordijnen	<input type="radio"/>	<input type="radio"/>	<input checked="" type="radio"/>	<input type="radio"/>
Gordijnen/vitrage bg	<input type="radio"/>	<input type="radio"/>	<input checked="" type="radio"/>	<input type="radio"/>
Gordijnen/vitrage 1e verd.	<input type="radio"/>	<input type="radio"/>	<input checked="" type="radio"/>	<input type="radio"/>
Gordijnen/vitrage 2e verd.	<input type="radio"/>	<input type="radio"/>	<input checked="" type="radio"/>	<input type="radio"/>
Gordijnrails bg	<input type="radio"/>	<input type="radio"/>	<input checked="" type="radio"/>	<input type="radio"/>
Gordijnrails 1e verd.	<input type="radio"/>	<input type="radio"/>	<input checked="" type="radio"/>	<input type="radio"/>
Gordijnrails 2e verd.	<input type="radio"/>	<input type="radio"/>	<input checked="" type="radio"/>	<input type="radio"/>
Vloerafwerking bg	<input type="radio"/>	<input type="radio"/>	<input checked="" type="radio"/>	<input type="radio"/>
Vloerafwerking 1e verd.	<input type="radio"/>	<input type="radio"/>	<input checked="" type="radio"/>	<input type="radio"/>
Vloerafwerking 2e verd.	<input type="radio"/>	<input type="radio"/>	<input checked="" type="radio"/>	<input type="radio"/>
Gashaard/houtkachel	<input type="radio"/>	<input type="radio"/>	<input type="radio"/>	<input checked="" type="radio"/>
Toilet accessoires	<input type="radio"/>	<input type="radio"/>	<input checked="" type="radio"/>	<input type="radio"/>
	<input type="radio"/>	<input type="radio"/>	<input type="radio"/>	<input type="radio"/>
	<input type="radio"/>	<input type="radio"/>	<input type="radio"/>	<input type="radio"/>
<b>Keuken</b>				
Keukenblok verlichting	<input type="radio"/>	<input type="radio"/>	<input checked="" type="radio"/>	<input type="radio"/>
(Combi)magnetron	<input type="radio"/>	<input type="radio"/>	<input type="radio"/>	<input type="radio"/>
(Stoom)oven	<input type="radio"/>	<input type="radio"/>	<input type="radio"/>	<input checked="" type="radio"/>
Kookplaat/fornuis	<input type="radio"/>	<input type="radio"/>	<input checked="" type="radio"/>	<input type="radio"/>
Vaatwasser	<input type="radio"/>	<input type="radio"/>	<input checked="" type="radio"/>	<input type="radio"/>
Kokendwaterkraan	<input type="radio"/>	<input type="radio"/>	<input type="radio"/>	<input checked="" type="radio"/>
Koelkast	<input checked="" type="radio"/>	<input type="radio"/>	<input type="radio"/>	<input type="radio"/>
Vrieskast	<input checked="" type="radio"/>	<input type="radio"/>	<input type="radio"/>	<input type="radio"/>
Afzuigkap/schouw	<input type="radio"/>	<input type="radio"/>	<input checked="" type="radio"/>	<input type="radio"/>
Inbouw koffiemachine	<input type="radio"/>	<input type="radio"/>	<input type="radio"/>	<input checked="" type="radio"/>

\* zie pagina 3





	overname	gaat mee	blijft achter	n.v.t.
<b>Badkamer</b>				
Ligbad	<input type="radio"/>	<input type="radio"/>	<input checked="" type="radio"/>	<input type="radio"/>
Jacuzzi/whirlpool	<input type="radio"/>	<input type="radio"/>	<input type="radio"/>	<input checked="" type="radio"/>
Douche (cabine/scherm)	<input type="radio"/>	<input type="radio"/>	<input checked="" type="radio"/>	<input type="radio"/>
Stoomdouche (cabine)	<input type="radio"/>	<input type="radio"/>	<input type="radio"/>	<input checked="" type="radio"/>
Wastafel	<input type="radio"/>	<input type="radio"/>	<input checked="" type="radio"/>	<input type="radio"/>
Wastafelmeubel	<input type="radio"/>	<input type="radio"/>	<input type="radio"/>	<input checked="" type="radio"/>
Planchet	<input type="radio"/>	<input type="radio"/>	<input checked="" type="radio"/>	<input type="radio"/>
Toiletkast	<input type="radio"/>	<input type="radio"/>	<input checked="" type="radio"/>	<input type="radio"/>
Toilet	<input type="radio"/>	<input type="radio"/>	<input checked="" type="radio"/>	<input type="radio"/>
Toiletrolhouder	<input type="radio"/>	<input type="radio"/>	<input checked="" type="radio"/>	<input type="radio"/>
Toiletborstel (houder)	<input type="radio"/>	<input type="radio"/>	<input type="radio"/>	<input checked="" type="radio"/>
<b>Exterieur/Veiligheid/Instalatie/Energiebesparing</b>				
Externe brievenbus	<input type="radio"/>	<input type="radio"/>	<input type="radio"/>	<input checked="" type="radio"/>
(Video) deurbel	<input type="radio"/>	<input checked="" type="radio"/>	<input type="radio"/>	<input type="radio"/>
Veiligheidsslotsen	<input type="radio"/>	<input type="radio"/>	<input checked="" type="radio"/>	<input type="radio"/>
Alarminstallatie	<input type="radio"/>	<input type="radio"/>	<input checked="" type="radio"/>	<input type="radio"/>
Beveiligingscamera's	<input type="radio"/>	<input type="radio"/>	<input type="radio"/>	<input checked="" type="radio"/>
Rookmelders	<input type="radio"/>	<input type="radio"/>	<input checked="" type="radio"/>	<input type="radio"/>
Koolstofmonoxidemelder	<input type="radio"/>	<input type="radio"/>	<input checked="" type="radio"/>	<input type="radio"/>
Airconditioning	<input type="radio"/>	<input type="radio"/>	<input checked="" type="radio"/>	<input type="radio"/>
* Thermostaat	<input type="radio"/>	<input type="radio"/>	<input checked="" type="radio"/>	<input type="radio"/>
CV-ketel	<input type="radio"/>	<input type="radio"/>	<input checked="" type="radio"/>	<input type="radio"/>
Geiser	<input type="radio"/>	<input type="radio"/>	<input type="radio"/>	<input checked="" type="radio"/>
Close-in-boiler	<input type="radio"/>	<input type="radio"/>	<input checked="" type="radio"/>	<input type="radio"/>
<b>Tuin</b>				
* Tuinaanleg/(sier)bestrating/ beplanting/erfafscheiding	<input type="radio"/>	<input type="radio"/>	<input checked="" type="radio"/>	<input type="radio"/>
Werkbank schuur / garage	<input type="radio"/>	<input type="radio"/>	<input type="radio"/>	<input checked="" type="radio"/>
Vijver	<input type="radio"/>	<input type="radio"/>	<input type="radio"/>	<input checked="" type="radio"/>
Buitenverlichting	<input type="radio"/>	<input type="radio"/>	<input checked="" type="radio"/>	<input type="radio"/>
Tuinhuis/berging	<input type="radio"/>	<input type="radio"/>	<input checked="" type="radio"/>	<input type="radio"/>
Vlaggenmast	<input type="radio"/>	<input type="radio"/>	<input type="radio"/>	<input checked="" type="radio"/>
Voet van droogmolen	<input type="radio"/>	<input type="radio"/>	<input type="radio"/>	<input checked="" type="radio"/>
Heater	<input checked="" type="radio"/>	<input type="radio"/>	<input type="radio"/>	<input type="radio"/>
	<input type="radio"/>	<input type="radio"/>	<input type="radio"/>	<input type="radio"/>

\* zie pagina 3





	overname	gaat mee	blijft achter	n.v.t.
<b>Overig</b>				
Wasmachine	<input type="radio"/>	<input checked="" type="radio"/>	<input type="radio"/>	<input type="radio"/>
Wasdroger	<input type="radio"/>	<input checked="" type="radio"/>	<input type="radio"/>	<input type="radio"/>
Veiligheidsschakelaar wasmachine	<input type="radio"/>	<input type="radio"/>	<input type="radio"/>	<input checked="" type="radio"/>
Waterslot wasmachine	<input type="radio"/>	<input type="radio"/>	<input type="radio"/>	<input type="radio"/>
Oplaadpunt elektrische auto	<input checked="" type="radio"/>	<input type="radio"/>	<input type="radio"/>	<input type="radio"/>
Zonnepanelen	<input type="radio"/>	<input type="radio"/>	<input checked="" type="radio"/>	<input type="radio"/>

Zaken die geen eigendom van de verkoper zijn, maar waarvan eventuele leasecontracten, huurkoopcontracten of huurcontracten zijn over te nemen (bijvoorbeeld: Cv-ketels, zonnepanelen, boilers en geisers). Indien van toepassing, hieronder aangeven wat voor contracten er zijn en of deze kunnen / moeten worden overgenomen, achterblijven of mee gaan:

n.v.t.  
\_\_\_\_\_  
\_\_\_\_\_

\* Indien blijft achter, welke onderdelen blijven achter:

\_\_\_\_\_  
\_\_\_\_\_

Overige zaken en/of opmerkingen:

Sloep incl fluistermotor,accu, kussens en afdekzeil op maat gemaakt ter overname.

\_\_\_\_\_  
\_\_\_\_\_

Verkoper kan geen garantie geven voor de goede werking van (eventueel) mee verkochte apparatuur.

De waarde van de in deze lijst genoemde roerende zaken bedraagt voor de overdrachtsbelasting:  
(in te vullen door de koper(s))

€ \_\_\_\_\_ zegge: \_\_\_\_\_

Aldus overeengekomen en in enkelvoud ondertekend:

**Verkoper(s)**

**Koper(s)**



WONEN IN

# PORTLAND

Portland is een woonkern van het dorp Rhoon in de gemeente Albrandswaard, in de Nederlandse provincie Zuid-Holland. De naam van de wijk is afkomstig van de naam van de polder waarin deze is gebouwd. Op zijn beurt is deze polder, na de inpoldering aan het einde van de 17de eeuw, vernoemd naar de hoogste titel die Hans Willem Bentinck, heer van Rhoon bezat - graaf van Portland- die hem door koning Willem III was verleend.

In deze waterrijke wijk zijn zes wooneilanden aangelegd die de namen dragen van edelstenen: Amber, Kwarts, Paarlemoer, Onyx, Diamant en Parels. Mede door de zeer fraaie natuur is Portland wellicht een van de mooist denkbare woonlocaties. Er is ook ruimte gemaakt voor winkels en een wijkpark.

Sinds 2000 is Portland onderdeel van gemeente Albrandswaard en samen met Carnisselande van Barendrecht onderdeel van de Vinex-locatie Midden-IJsselmonde. Portland is goed bereikbaar via de Rijkswegen A15 en A29 en via goede openbaar vervoer voorzieningen (bus en tram). De wijk Portland bevindt zich aan de zuidzijde van Rotterdam en ligt tussen de Oude Maas en Nieuwe Maas. Het poldergebied Portland ligt op ca. 10 minuten van Rotterdam.





# LOCATIE OP DE KAART

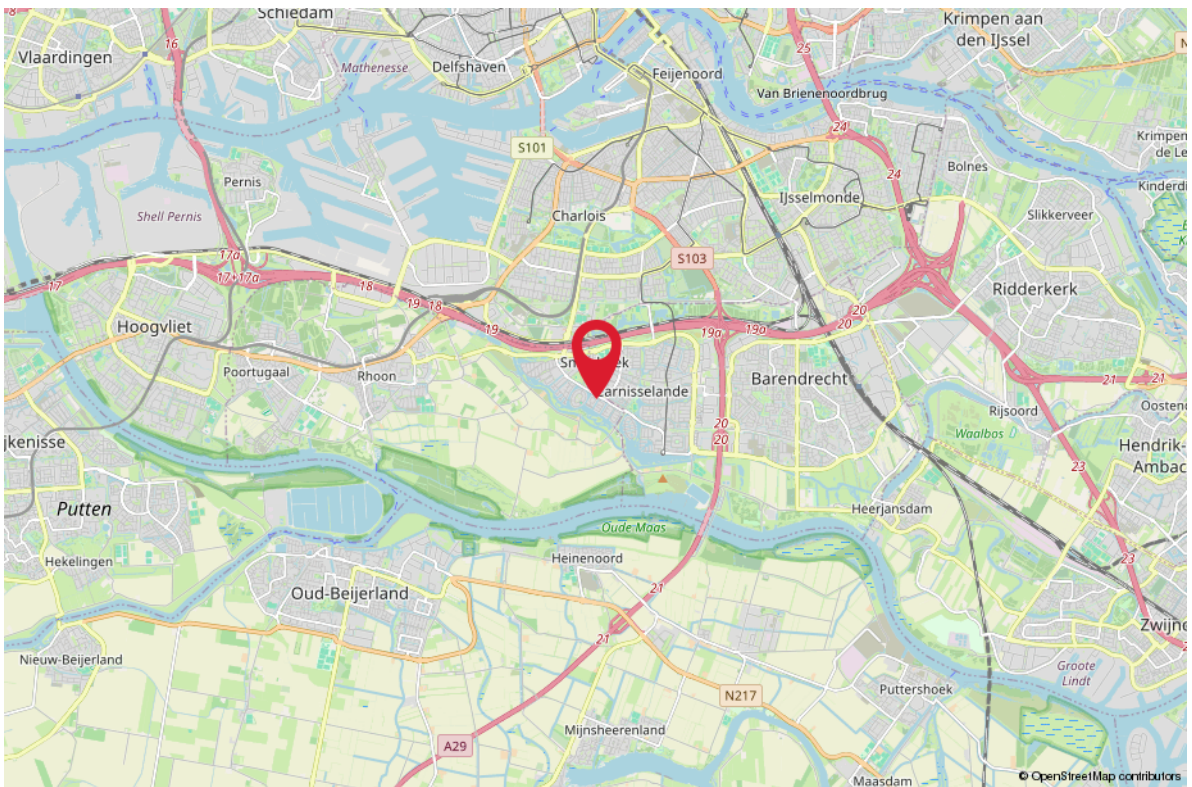
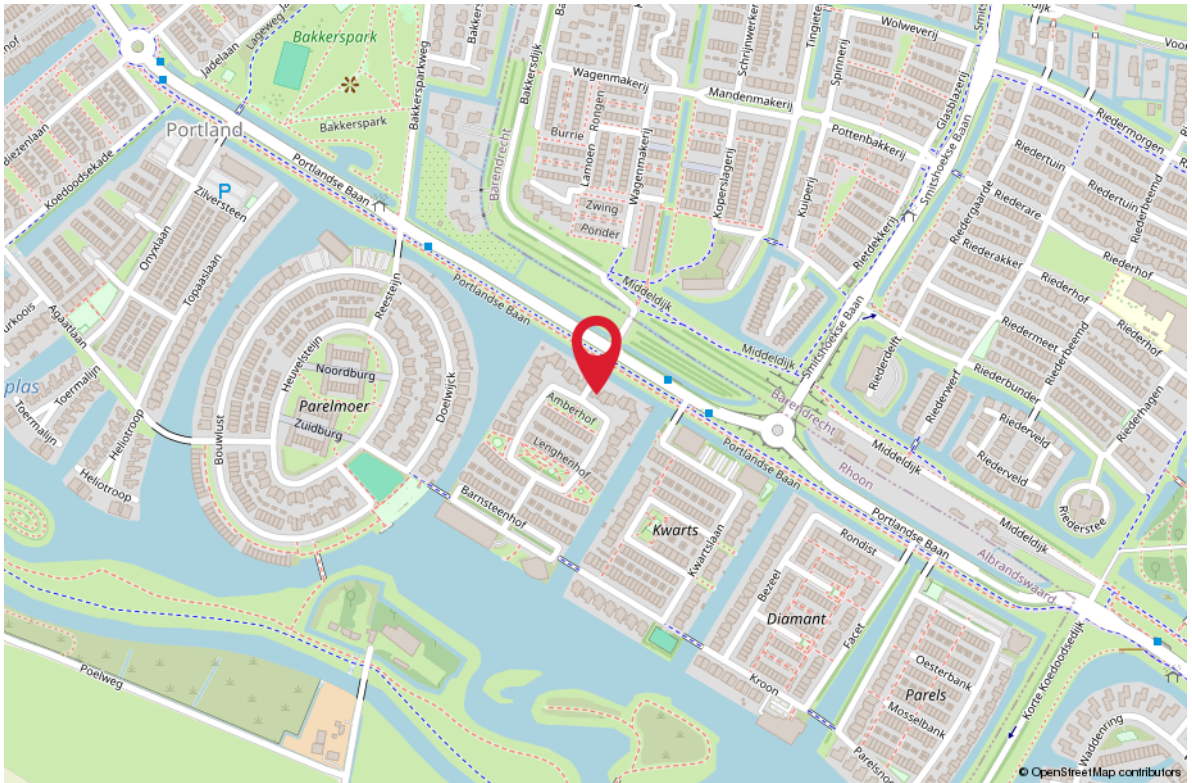



# HET KOPEN VAN EEN WONING

**Wanneer u een woning gaat kopen, komen er veel zaken op u af. Onderstaand geven wij u een overzicht van de gangbare zaken, waar u bij het aankopen van een woning rekening mee kunt houden.**

## BEZICHTIGINGEN

Bezichtigingen vinden uitsluitend plaats na het maken van een afspraak met RE/MAX Makelaarsgroep, worden altijd in het bijzijn van een makelaar gedaan en zijn geheel vrijblijvend.

Bezichtigingen vinden bij voorkeur overdag plaats. Als dit niet lukt, kunt u ook een afspraak maken voor in de avonden of op zaterdag. Let er wel op, dat het in de winter al vroeg donker wordt en u daarom 's avonds een minder goede indruk van de woning krijgt.

Het is gebruikelijk dat een geïnteresseerde een aantal dagen na de bezichtiging een reactie doorgeeft aan de makelaar. Negatief? Geen probleem, maar dan is de verkoper daar in ieder geval van op de hoogte. Positief? Dan maakt u met de makelaar afspraken over hoe verder te handelen, een 2e bezichtiging bijvoorbeeld.

## UITBRENGEN VAN EEN BOD OP EEN WONING

Wanneer u interesse heeft in deze woning zult u het met de verkoper eens moeten worden over een aantal zaken zoals de prijs, de aanvaardingsdatum en eventuele overige voorwaarden (b.v. een financieringsvoorbehoud). Alles begint met het uitbrengen van een bod, waarin al deze zaken genoemd worden. Een bod kunt u mondeling, per e-mail of schriftelijk uitbrengen. Wanneer de verkoper akkoord gaat met uw voorstel, dan heeft u in principe de woning gekocht.

## KOOPAKTE

Bent u tot overeenstemming gekomen? Gefeliciteerd! Dan wordt nu de koopakte opgesteld, waarin de gemaakte afspraken bevestigd worden. De basis hiervoor is de vastgestelde koopakte door de brancheorganisaties, de Consumentenbond en Vereniging Eigen Huis. Een eerlijke en duidelijke koopakte, waarin ook uw belangen als koper behartigd worden. In de koopakte worden ook de lijst met roerende zaken, het inlichtingenformulier dat door de verkoper is ingevuld, de kadastrale gegevens en een kopie van het eigendomsbewijs opgenomen.

## BEDENKTIJD

De koper heeft, na het ontvangen van de door beide partijen ondertekende koopakte of een afschrift daarvan, drie dagen bedenktijd. Binnen deze termijn kan de koper alsnog van de koop afzien. Dit kan zonder opgave van redenen en zonder dat er kosten aan verbonden zijn. De bedenktijd begint te lopen op de dag volgend op de dag waarop de koper de ondertekende koopakte heeft ontvangen.

## WAARBORG SOM/BANKGARANTIE

In de koopakte wordt een waarborgsom/bankgarantie gevraagd. De hoogte hier van is 10% van de koopsom. De bankgarantie of waarborgsom moet binnen de in de koopovereenkomst afgesproken termijn bij de notaris gedeponereerd worden. Omdat het om flinke bedragen gaat, wordt de bankgarantie doorgaans op uw verzoek geregeld door uw hypotheekadviseur.

## NOTARIS

De woning die u heeft gekocht, wordt op de dag van de overdracht door de verkoper aan u geleverd. De notaris stelt hiervoor een akte van levering op. U mag meestal zelf kiezen bij welke notaris u de overdracht laat plaatsvinden. Mocht u geen notaris kennen, dan zijn wij u graag van dienst bij het vinden van de juiste notaris.



# HET KOPEN VAN EEN WONING

## KOSTEN KOPER

Bij een bestaande woning wordt er bijna altijd over kosten koper gesproken. U koopt een woning en betaalt daarnaast ook de kosten om deze woning op uw naam te krijgen. Deze kosten bestaan uit 2% overdrachtsbelasting, kadastrale rechten en de notaris kosten voor het opmaken van de leveringsakte. Deze kosten worden u bij de notaris in rekening gebracht. Indien u, zoals de meeste kopers, ook een hypotheek afsluit voor de financiering van de koopsom, dan krijgt u ook te maken met (veelal fiscaal aftrekbare) kosten, die u maakt om deze financiering te verkrijgen (afsluitprovisie, kosten hypotheekakte, taxatiekosten). Als grove richtlijn wordt voor het totaal van al deze kosten bij een volledige hypotheek doorgaans 4-6% van de koopsom begroot. De maximale financieringsruimte die men krijgt is 100% van de marktwaarde van de woning.

## VOORBEHOUD FINANCIERING

Één van de voorwaarden die een koper doorgaans stelt bij het bieden, betreft het financieringsvoorbehoud. Als koper heeft u zo de mogelijkheid om te bieden op voorwaarde dat de bank u op normale voorwaarden en condities een hypotheek wil verstrekken.

Na het eens te zijn geworden over de koopsom en de overige randvoorwaarden heeft u nog een paar weken de tijd om de bank te laten berekenen of ze u, op basis van o.a. uw inkomen, de hypotheek willen verstrekken.

Om teleurstelling te voorkomen, is het verstandig om voordat u gaat bieden al een berekening te laten maken. Onze hypotheekadviseurs kunnen dit overigens kosteloos en geheel vrijblijvend verzorgen.

Indien u onverhoopt toch een beroep moet doen op deze ontbindende voorwaarde dan dient u goed gedocumenteerd te kunnen aantonen dat een bankinstelling u de lening niet wil verstrekken. In de regel houden wij een termijn van zes weken aan voor het financieringsvoorbehoud. Na deze periode kunt u geen beroep meer doen op dit voorbehoud.

## BOUWTECHNISCHE KEURING

Wanneer u als koper aanleiding ziet om een bouwtechnische keuring uit te laten voeren, staat dat u vrij. De kosten van deze bouwtechnische keuring komen voor uw rekening. Een bouwtechnische keuring geeft veelal een goed overzicht van de bouwtechnische staat van de te kopen woning. Indien u een bouwtechnische keuring als voorbehoud bij de koop wenst op te nemen, dient u dit bij het uitbrengen van het bod te vermelden. Het is belangrijk, dat u een goed huis koopt en niet voor grote verrassingen komt te staan. De termijn die wij voor een ontbindende voorwaarde voor een bouwtechnische keuring aanhouden, is twee weken na mondelinge overeenstemming.

## VERBORGEN GEBREKEN

De verkoper dient alle niet zichtbare en hem bekende gebreken en verontreiniging aan u te melden. Hiernaast heeft u als koper zelf een onderzoeksplicht om zichtbare gebreken te ontdekken en te controleren wat u koopt. Toch kan het zijn, dat er in de woning gebreken aanwezig zijn waarvan de verkoper het bestaan niet kent. Na de koop zijn deze risico's voor u als koper, tenzij u aan kunt tonen, dat de verkoper deze zaken bewust voor u verborgen heeft gehouden. Met name bij oudere panden dient u er hiernaast rekening mee te houden, dat deze op een aantal punten niet (kunnen) voldoen aan de huidige bouwkundige kwaliteitseisen.



# HET KOPEN VAN EEN WONING

## ENERGIELABEL

De verkoper is verplicht een certificaat van het energielabel te overleggen van de betreffende woning. Dit certificaat voegen wij standaard toe als bijlage bij de koopakte.

## FINANCIËEL ADVIES

Bij de keuze voor een hypotheek komt u voor een groot aantal afwegingen te staan. Niet alleen uw huidige situatie is van belang, er zijn meerdere factoren die meespelen. Denk hierbij aan de rente, uw inkomen, uw gezinssituatie en fiscale regelingen die gedurende de looptijd van de hypotheek niet gelijk blijven. Om een juiste keuze te maken uit alle hypotheekvormen- en voorwaarden, is een goed hypotheekadvies onontbeerlijk. RE/MAX Makelaarsgroep werkt samen met diverse financieel adviseurs waarbij u terecht kunt voor een hypotheek die precies bij uw wensen en mogelijkheden past!

## BOD UITBRENGEN OP WONING

Wanneer u besluit om na de bezichtiging een bod uit te brengen, is het belangrijk dat u de lijst van zaken en vragenlijst deel B goed bestudeert.

Uw voorstel moet de volgende aspecten bevatten:

- Koopsom
- Datum van eigendomsoverdracht
- Lijst roerende zaken
- Financieel voorbehoud (met of zonder NHG en de hoogte van het bedrag)
- Voorbehoud bouwtechnische keuring

Het complete bod kunt u uitbrengen via uw move account. Uiteraard mag u ook een bod uitbrengen via de mail. Dit kunt u sturen naar het e-mailadres van de desbetreffende makelaar. Te allen tijde vragen wij u om het bod ook in uw move account te plaatsen.

Wij willen u er op attenderen dat biedingen zonder het bezichtigen van de woning niet in behandeling worden genomen.

Indien u na het lezen van deze informatie nog vragen heeft, dan vernemen de makelaars dit graag van u.

Met vriendelijke groet,

**Uw RE/MAX makelaar**

## DOWNLOAD ONZE GRATIS WONING APP!

Zodra wij een nieuwe woning aanmelden, kunt u een push bericht ontvangen op uw telefoon via de RE/MAX Makelaarsgroep App.

Download onze gratis app in de App Store of Google Play Store, dan bent u als eerste op de hoogte van ons nieuwste aanbod.

Scan de QR code om  
onze GRATIS Woning app  
te downloaden!



Download on the  
App Store



GET IT ON  
Google Play

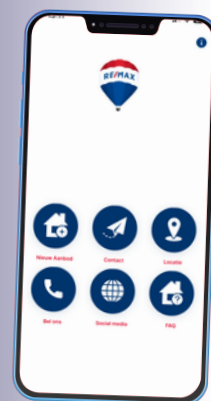

**RE/MAX**  
MAKELAARSGROEP



# GRATIS WAARDEBEPALING

## ONS ADVIES VOOR DE JUISTE VRAAGPRIJS

U staat op het punt om uw huis te verkopen en wilt weten wat de woning waard is. Onze makelaars bepalen graag gratis de waarde van uw woning. Hun kennis van de huizenmarkt in Barendrecht, Rhoon, Ridderkerk en omstreken gaat tot op wijkniveau.

Daarmee bent u verzekerd van het juiste advies!



### Scan de QR code!

Of bel 0180-615233 en maak een afspraak met een van onze makelaars.



# ZOEKERSFORMULIER

## OP ZOEK NAAR UW DROOMWONING?

Wij zoeken met u mee! Vul uw zoekopdracht GRATIS in via de QR code en u wordt als eerste op de hoogte gebracht van ons nieuwste aanbod.

Vul uw gegevens in én de kenmerken van de door uw gewenste woning en ontvang automatisch bericht wanneer er een woning wordt aangemeld die aansluit op uw woonwensen.

**Scan de QR code met je mobiel!** Zo ben je als eerste op de hoogte van ons nieuwste aanbod!





UW MAKELAAR VOOR DEZE WONING



## Jan-Hein Schilderman

Makelaar / Taxateur o.z.

06-51 06 36 74

janheinschilderman@remax.nl

www.janheinschilderman.nl

www.remax-mg.nl



### NEEM CONTACT MET ONS OP

Onze RE/MAX luchtballon vliegt boven de menigte, wij zijn de lokale experts. Wij kennen Barendrecht, onze regio, van binnen en buiten. Daarom kunt u bij ons terecht voor alle onroerend goed vragen en adviezen! Bent u op zoek naar een organisatie die servicegericht is? RE/MAX ondersteunt u bij elke stap van een transactie: van tips om het huis verkoopklaar te maken tot aan het naamplaatje voor de koper van uw woning. Laat ons het bewijzen!

**RE/MAX**<sup>®</sup>  
MAKELAARSGROEP

Dorpsstraat 50, 2992 BE Barendrecht  
barendrecht@remax.nl | 0180-615233

[www.remax-mg.nl](http://www.remax-mg.nl)

